

PLAN DE PARTICIPACIÓN PÚBLICA DEL ESTUDIO DE INTEGRACIÓN PAISAJÍSTICA DE LA
DIC PARA LA LEGALIZACIÓN DE LA AMPLIACIÓN DE LA ACTIVIDAD DE INDUSTRIAS
PELETERAS SA (INPELSA), DE ACUERDO A LA LEY DE ORDENACIÓN DEL TERRITORIO,
URBANISMO Y PAISAJE DE LA COMUNIDAD VALENCIANA. Ley 5/2014, de 25 de julio.

DATOS PARTICIPANTE (Estos datos de carácter personal NO se almacenarán en ningún fichero.)

NOMBRE Y APELLIDOS

ASOCIACIÓN

VALORACIÓN DEL PAISAJE

Valoración del paisaje actual del entorno.



Considera que la calidad ambiental/paisajística actual del entorno es:

Muy baja Baja Media Alta
Muy alta no sabe/No contesta

¿Existe en la zona algún elemento que destacaría por sus características paisajísticas?

Sí No No sabe/No contesta

Si ha contestado SI a la pregunta anterior, diga cuáles:

En el ámbito de estudio se han identificado las siguientes unidades de paisaje. ¿Qué valor paisajístico considera que tienen estas unidades?

Unidad 1: Casco urbano-Zonas industriales

Muy bajo

Bajo

Medio

Alto

Muy alto

No sabe/No contesta

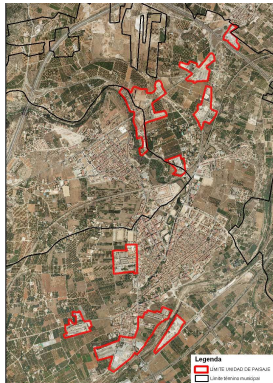

Unidad 2: Zona agrícola al oeste de Canals (entorno de la carretera CV-598)

Muy bajo

Bajo

Medio

Alto

Muy alto

No sabe/No contesta



Unidad 3: Núcleo urbano (Zona de ensanche)

Muy bajo

Bajo

Medio

Alto

Muy alto

No sabe/No contesta



Unidad 4: Río Canyoles y principales barrancos

Muy bajo

Bajo

Medio

Alto

Muy alto

No sabe/No contesta

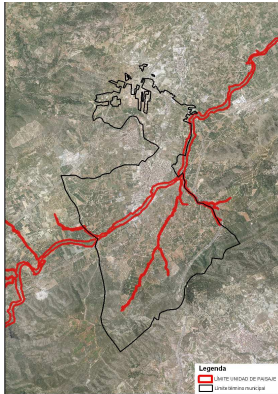

Unidad 5: Serra Grossa

Muy bajo

Bajo

Medio

Alto

Muy alto

No sabe/No contesta

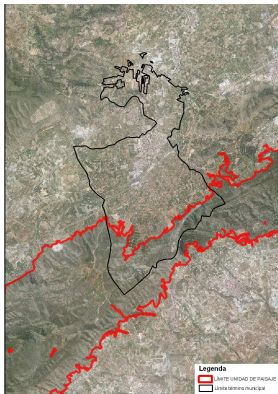

Unidad 6: Valle agrícola en la ribera sur del río Canyoles

Muy bajo

Bajo

Medio

Alto

Muy alto

No sabe/No contesta

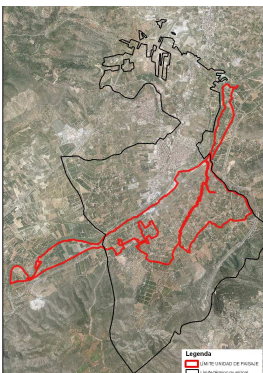

Unidad 7: Transformaciones agrícolas en las laderas de la Serra Grossa

Muy bajo

Bajo

Medio

Alto

Muy alto

No sabe/No contesta

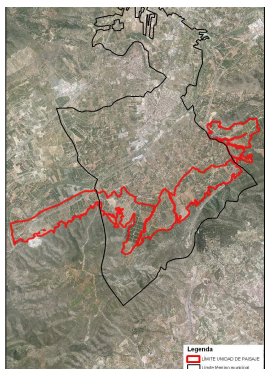

Unidad 8: Urbanizaciones y núcleos en suelo no urbanizable

Muy bajo

Bajo

Medio

Alto

Muy alto

No sabe/No contesta



Sugerencias y comentarios

Gracias por su participación.